함석헌기념관 씨올갤러리
2023 상반기 정기대관 공모 선정 결과 공고문

예술가 및 신진 작가의 문화예술 소통 기회를 확대하고, 시민에게 전시예술문화 향유의 기회를 제공하기 위하여 진행된 함석헌기념관 씨올갤러리 2023 상반기 정기대관 공모에 참여해주신 모든 분들게 감사드리며, 공모 선정 결과를 아래와 같이 공고합니다.

▣ 2023 상반기 정기대관 공모 선정결과 및 전시일정

회차	전시기간	설치일	철수일	선정자(단체)	전시명
1회차	2023. 1. 3. – 1. 15.	1. 3.	1. 15.	이미영	광목 위에 핀 들꽃 이야기
2회차	2023. 1. 17. – 2. 2.	1. 17.	2. 2.	이지은	Rainbow : Color with a Thousand Faces
3회차	2023. 2. 3. – 2. 17.	2. 3.	2. 17.	함석헌기념관	함석헌 선생 사진전
4회차	2023. 2. 18. – 3. 3.	2. 18.	3. 3.	안승암	제 2회 안승암 개인전
5회차	2023. 3. 4. – 3. 17.	3. 4.	3. 17.	박일선	색과 결
6회차	2023. 3. 18. – 3. 31.	3. 18.	3. 31.	태다미	우리 엄마의 엄마로부터_엄마,나,아이가 그리는 삶의 이야기
7회차	2023. 4. 1. – 4. 16.	4. 1.	4. 16.	차옥란	자작나무숲 호랑이
8회차	2023. 4. 18. – 4. 30.	4. 18.	4. 30.	김난희	내 안에 꽃들과 푸른 별 하나
9회차	2023. 5. 2. – 5. 14.	5. 2.	5. 14.	박미희	전통을 잇는 젊은 씨앗의 신한복 전시
10회차	2023. 5. 16. – 5. 28.	5. 16.	5. 28.	윤정화	꿈결글씨와 마주하다

▣ 선정자 안내사항

- **선정자는 전시일정(설치일, 철수일) 등을 반드시 확인하여 주시기 바랍니다.**
- **선정된 일정에 전시 진행이 불가할 경우 반드시 7월 20일까지 연락해 주시기 바랍니다. 전시 진행을 취소하는 경우 추후 함석헌기념관 씨올갤러리 대관이 제한될 수 있습니다.**
- **대관기간 내 오픈일 및 종료일이 변경되는 경우 반드시 사전에 협의해 주시기 바랍니다.**
- **함석헌기념관과 협의 없이 전시내용을 변경하여 진행할 경우 대관이 취소될 수 있습니다.**
- **전시일정은 코로나19 감염병 확산방지를 위한 정부 지침에 따라 전시가 임의로 취소되거나**

변경될 수 있음을 알려드립니다.

▣ 함석헌기념관 씨올갤러리 안내

■ **공간전경**

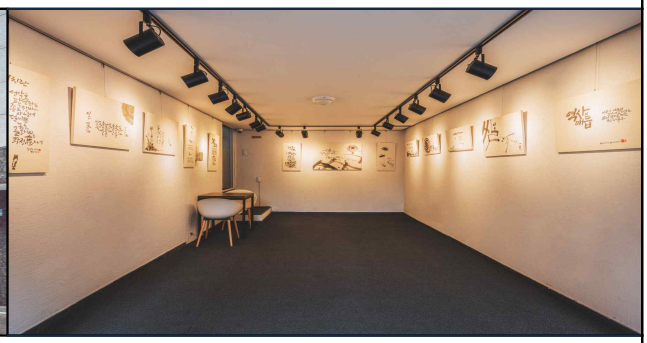

■ **전시면적 :** 약 6평(6.3m x 3m)

■ **공간현황**

- 전시바닥 : 코일카페트
- 전시벽면 : 단면이 울퉁불퉁한 흰색 페인트 벽
- 출 입 문 : 강화유리 폴딩도어(중문), 철제 보안문
- 전시장비 : 레일, 레일줄, 레일조명
- 기타장비 : 안내테이블 및 의자, CCTV 장치

■ **작품수량 :** 15 ~ 25점 내외

■ **설치방법 :** 벽면 레일을 활용하여 작가가 직접 설치

■ **정기휴관 : 매주 월요일, 1월 1일, 설 연휴, 추석 연휴**

▣ 기타 안내사항

- **함석헌기념관 씨올갤러리는 상시 개방형 무료 전시 공간으로 전시 작품에 파손의 우려가 있을 경우 전시자가 직접 사전 예방조치를 취해야 합니다.**
- **전시 설치 시에는 전시장을 훼손할 수 있는 장치(강력 접착제 등)를 사용할 수 없습니다.**
- **전시 철수 시에는 전시공간의 모든 시설을 원상복구하고 퇴실하여야 합니다.**
- **주택가에 위치한 전시장의 특성상 대형 화환의 반입은 금지됩니다.**
- **문의 : 함석헌기념관 02-905-7007 / hamsokhon@dbfac.or.kr**