함석헌기념관 씨올갤러리
2022 하반기 정기대관 공모 선정 결과 공고문

예술가 및 신진 작가의 문화예술 소통 기회를 확대하고, 시민에게 전시예술문화 향유의 기회를 제공하기 위하여 진행된 함석헌기념관 씨올갤러리 2022 하반기 정기대관 공모에 참여해주신 모든 분들게 감사드리며, 공모 선정 결과를 아래와 같이 공고합니다.

▣ 2022 하반기 정기대관 공모 선정결과 및 전시일정

회차	전시기간	설치일	철수일	선정자(단체)	전시명
1회차	2022. 8. 6. – 8. 19.	8. 6.	8. 19.	이숙현	그리움
2회차	2022. 8. 20. – 9. 2.	8. 20.	9. 2.	주환선	HISTORYING "수취인불명"
3회차	2022. 9. 3. – 9. 18.	9. 3.	9. 18.	야옹서가	제14회 한국 고양이의 날 특별기획 <호냥호냥해>
4회차	2022. 9. 20. – 10. 2.	9. 20.	10. 2.	조분숙	그리움
5회차	2022. 10. 5. – 10. 19.	10. 5.	10. 19.	이율화	잠시 멈춰 線
6회차	2022. 10. 20. – 11. 3.	10. 20.	11. 3.	슈지치	「섬섬옥수, 옛 그림을 수 놓다」 실&바늘 이야기
7회차	2022. 11. 4. – 11. 18.	11. 4.	11. 18.	김정숙	나들이전
8회차	2022. 11. 19. – 12. 2.	11. 19.	12. 2.	박은정	바느실로 고운 인연을 짓다 – 박은정 바느실 전
9회차	2022. 12. 3. – 12. 16.	12. 3.	12. 16.	캘리로 놀자	곧 겨울이 오겠죠
10회차	2022. 12. 17. – 12. 31.	12. 17.	12. 31.	김숙자	세상 모든 존재는 그 자체로 소중하다

▣ 선정자 안내사항

- **선정자는 전시일정(설치일, 철수일) 등을 반드시 확인하여 주시기 바랍니다.**
- **선정된 일정에 전시 진행이 불가할 경우 반드시 7월 20일까지 연락해 주시기 바랍니다. 전시 진행을 취소하는 경우 추후 함석헌기념관 씨올갤러리 대관이 제한될 수 있습니다.**
- **대관기간 내 오픈일 및 종료일이 변경되는 경우 반드시 사전에 협의해 주시기 바랍니다.**
- **함석헌기념관과 협의 없이 전시내용을 변경하여 진행할 경우 대관이 취소될 수 있습니다.**
- **전시일정은 코로나19 감염병 확산방지를 위한 정부 지침에 따라 전시가 임의로 취소되거나 변경될 수 있음을 알려드립니다.**

▣ 함석헌기념관 씨올갤러리 안내

■ **공간전경**

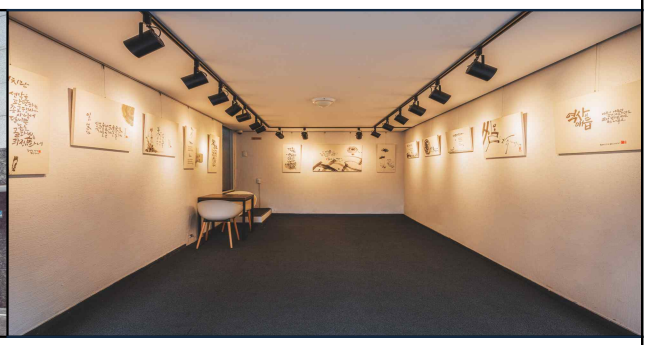

■ **전시면적 :** 약 6평(6.3m x 3m)

■ **공간현황**

- 전시바닥 : 코일카페트
- 전시벽면 : 단면이 울퉁불퉁한 흰색 페인트 벽
- 출 입 문 : 강화유리 폴딩도어(중문), 철제 보안문
- 전시장비 : 레일, 레일줄, 레일조명
- 기타장비 : 안내테이블 및 의자, CCTV 장치

■ **작품수량 :** 15 ~ 25점 내외

■ **설치방법 :** 벽면 레일을 활용하여 작가가 직접 설치

■ **정기휴관 : 매주 월요일, 1월 1일, 설 연휴, 추석 연휴**

▣ 기타 안내사항

- **함석헌기념관 씨올갤러리는 상시 개방형 무료 전시 공간으로 전시 작품에 파손의 우려가 있을 경우 전시자가 직접 사전 예방조치를 취해야 합니다.**
- **전시 설치 시에는 전시장을 훼손할 수 있는 장치(강력 접착제 등)를 사용할 수 없습니다.**
- **전시 철수 시에는 전시공간의 모든 시설을 원상복구하고 퇴실하여야 합니다.**
- **주택가에 위치한 전시장의 특성상 대형 화환의 반입은 금지됩니다.**
- **문의 : 함석헌기념관 02-905-7007 / hamsokhon@dbfac.or.kr**